ICTを活用して、先生の診療をもっと便利に！
もっと使いやすく！

【　診療科別ICT化のすすめ（2021年度版）　】
で
製品・サービスのPRをしませんか？

日本医師会ORCA管理機構株式会社

媒体概要

- ICTを活用して、先生の診療をもっと便利に！ もっと使いやすく！

～　診療科別ICT化のすすめ（2021年度版）　～

●診療科別ICT化のすすめとは・・・

安心で安全な医療情報システムの普及のために、日本医師会ORCA管理機構株式会社が
年に1回発行している書籍です。
導入事例をベースに、ICT導入の背景やメリット・デメリット、注意点などのポイントを
おさえて、ICT製品を選択する先生方のお役に立つ内容となるよう心がけています。
書籍内には、メディカタログ（※）に掲載されている製品が紹介され、
より具体的な検討につながる構成としています。

※メディカタログとは、安心で安全な医療情報システムの普及のために
日本医師会ORCA管理機構株式会社が運営をはじめたウェブカタログサイトです。

デザインはイメージです。

●媒体情報

発刊日	2021年7月下旬（納品は7月21日を予定）
配布件数	5,000～6,000冊（予定）
コンテンツ	【巻頭インタビュー】 日本医師会　今村副会長インタビュー（仮） 【トピックス】 オンライン資格確認、感染症対策、AI関連 【その他】 ICT化スケジュール／診療科別ICT化のすすめ 訪問インタビュー／商品紹介など
ページ数	100P

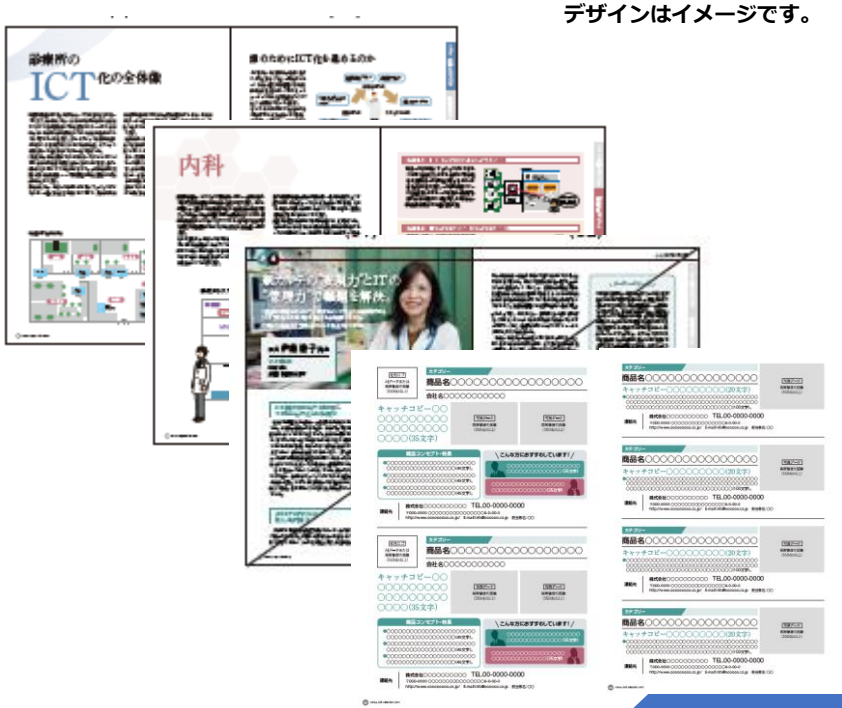

※サンプルデータは2018年度診療科別ICT化のすすめより抜粋

媒体概要（配布スケジュール）

	2021年						2022年					
合計	合計	8月	9月	10月	11月	12月	1月	2月	3月	4月	5月	6月
（冊）	**6,310**	**2,950**	**1,180**	**240**	**280**	**480**	**180**	**180**	**280**	**180**	**180**	**180**
出展企業様へ送付		230										
ホスピタルショウ出展企業様へ進呈 出展企業（20）×15部		300										
メディカタログ会員様へ進呈		1,100	10	10	10	10	10	10	10	10	10	10
新規ORCA加入ドクターへ進呈		80	80	80	80	80	80	80	80	80	80	80
既存ORCA加入ドクターへ進呈			1,000									
医療情報学連合大会						300						
全国都道府県医師会送付		1,000										
全国都道府県医師会連絡会					100							
医療情報システム協議会									100			
会計事務所から配布		70	70	70	70	70	70	70	70	70	70	70
ORCAカンファレンスにて配布		150										
API協議会				60								
ITフェア		20	20	20	20	20	20	20	20	20	20	20

※配布部数は予定です。2021年5月ごろに決定の予定です。

広告1　商品情報掲載ページ

掲載権限：メディカタログ出展企業様
募集枠数：指定なし
掲載費用：【B広告】：10万円（税抜）
1製品1/２ページにてPRができるプランです。
：【C広告】：20万円（税抜）
1製品1ページにてPRができるプランです。
：【D広告】：40万円（税抜）
1製品見開きページにてPRができるプランです。

掲載枠の種類：3種類

商品情報を規定フォーマットにて掲載する広告です。
各社様は申込枠数に制限はございません。

※　2019年度までございましたA広告（1/4広告）は廃止となりました。
※　メディカタログに出展中の商品で、有料掲載しない商品につきましては、**2021年3月末の情報**をベースに、本書籍内における**「メディカタログ出展商品一覧」に掲載**いたします。
（内容の修正などは、3月20日までにお済ませ下さい。）

※メディカタログ出展企業様には5万円の割引券の利用が可能です！

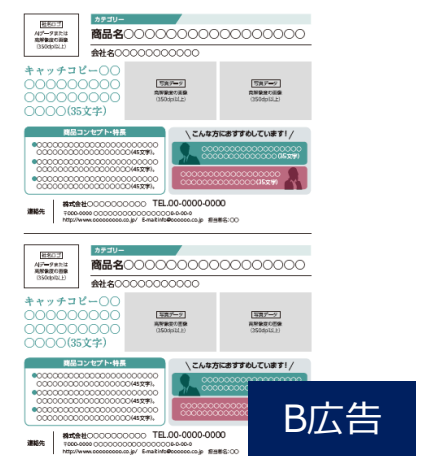

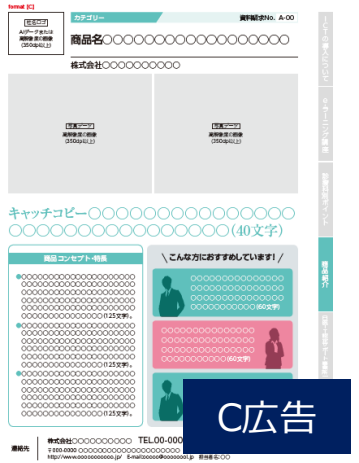

広告２　中面広告掲載ページ

掲載権限：なし
募集枠数：限定10商品
掲載費用：30万円（税抜）
掲載枠の種類：なし

１ページ分のPRデータを作成いただき
納品していただくプランです。
医療介護のICT製品に限らずとも、
医療機関様向けの製品であれば掲載可能です。

60万円にて見開きページをご希望の方は
ご相談ください。

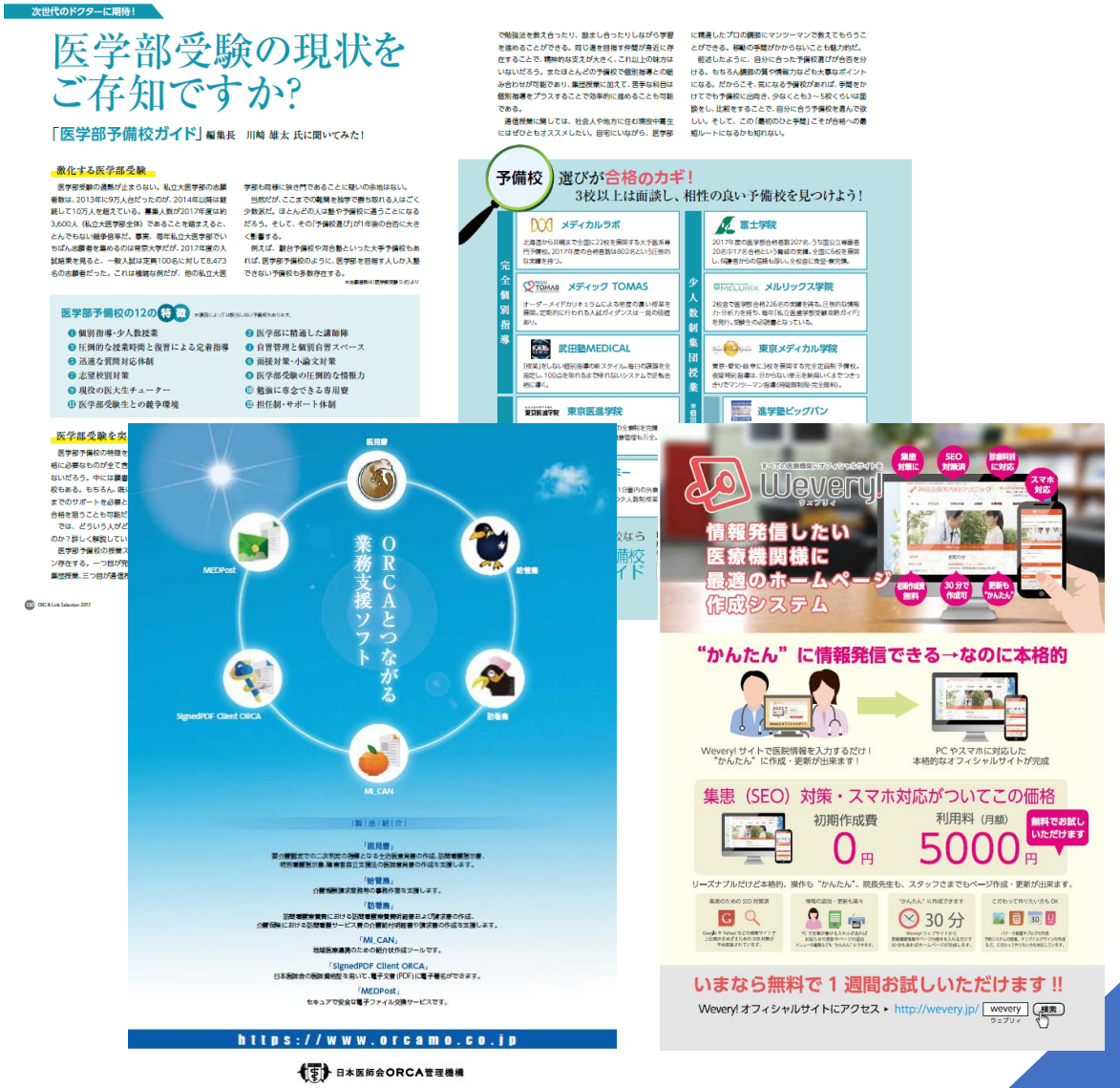

※サンプルデータは2017年度診療科別ICT化のすすめより抜粋

広告３　導入事例掲載ページ

掲載権限：なし
募集枠数：限定10社
掲載費用／Aプラン：80万円（税抜）
　　／Bプラン：60万円（税抜）
掲載枠の種類：なし

Aプラン：先生を現地取材し導入事例を作成します。
　　本書籍をはじめ、その他の媒体においてPRが可能です。
Bプラン：現地取材を行わず、オンライン取材にて導入事例を
　　作成します。若しくはこれまでの導入事例をリライト。

導入事例の制作を検討されている企業様は、
この機会に是非ご検討ください。

<サービス内容>
- 診療科別ICT化のすすめ（2021年度版）掲載
- メディカタログ（ウェブサイト）の導入事例ページ掲載
  ・日医雑誌に同梱するチラシへの一部情報の掲載
- 出展企業様向け宣材データ（PDF）提供
- 医療機関向け宣材データ（PDF）提供
- メディカタログのメルマガへの記事としてPR

※掲載費用には取材代、インタビューア代、撮影代が含まれます。
　ただし、医療機関様までの交通費につきましては
　後日実費額（2名分）を請求させていただきます。

※サンプルデータは2017年度診療科別ICT化のすすめより抜粋

広告4　メディカタログ出展企業様限定　背表紙ロゴPR広告

掲載権限：メディカタログ（ウェブサイト）出展企業様で
「診療科別ICT化のすすめ（2021年度版）」に
10万円以上のプランをお申込の企業様

募集枠数：なし
掲載費用：なし
掲載枠の種類：なし

掲載権限を満たす出展企業様の会社ロゴを
書籍背表紙に掲載させていただきます。

※10万円以上のお申込金額につきまして
5万円の割引券をお持ちの企業様につきましては、
割引前の金額で10万円のお申込があれば掲載対象とさせていただきます。

※サンプルデータは2020年度診療科別ICT化のすすめより抜粋

広告掲載料金一覧

広告の種類	募集期限	詳細	金額（税抜）
商品情報掲載	2021年5月26日（水）	書籍指定のフォーマットに 商品情報を自由に掲載いただけます。 B広告：10万円／C広告：20万円／D広告：40万円	100,000円～
中面広告掲載	2021年5月26日（水）	A4ページを自由にお使いいただけるプランです。 イラストレーターまたはフォトショップでのデータ入稿	300,000円
導入事例掲載	2021年4月1日（木） ※お申込後の取材となります。 お早めにお申込ください。	■　診療科別ICT化のすすめ（2021年度版）掲載 ■　メディカタログ（ウェブサイト）の導入事例ページ掲載 ・日医雑誌に同梱するチラシへの一部情報の掲載 ■　出展企業様向け宣材データ（PDF）提供 ■　医療機関向け宣材データ（PDF）提供 ■　メディカタログのメルマガへの記事としてPR ※上記がパックになっているプランです。	800,000円 または 600,000円
表2・表3掲載	2021年5月26日（水）	それぞれ限定1社様のみのご案内です。 お申込状況は事務局までお問合せください。	表2 800,000円 表3 500,000円

お申し込みと広告掲載のフローについて

１）掲載の申し込み

本資料に添付のお申込み用紙に必要事項を記載のうえ、
FAX（03-5981-9682）または
E-mail（catalog@pm.orcamo.co.jp）にてお申込みください。

２）申し込み内容の確認

お申込みいただいた内容に関して、事務局（メディキャスト株式会社）にて確認させていただきます。

３）広告入稿のご案内

広告掲載に必要な情報を事務局（メディキャスト株式会社）よりご連絡いたします。
尚、導入事例掲載（取材あり）をお申し込みの企業様は、
早めに取材候補日を調整いただくようお願いします。

４）掲載原稿のご確認

入稿いただいた広告原稿の最終確認を行います。
商品情報広告以外の原稿は、仕上がり次第随時確認となり、
校了まで2回の確認を予定しています。

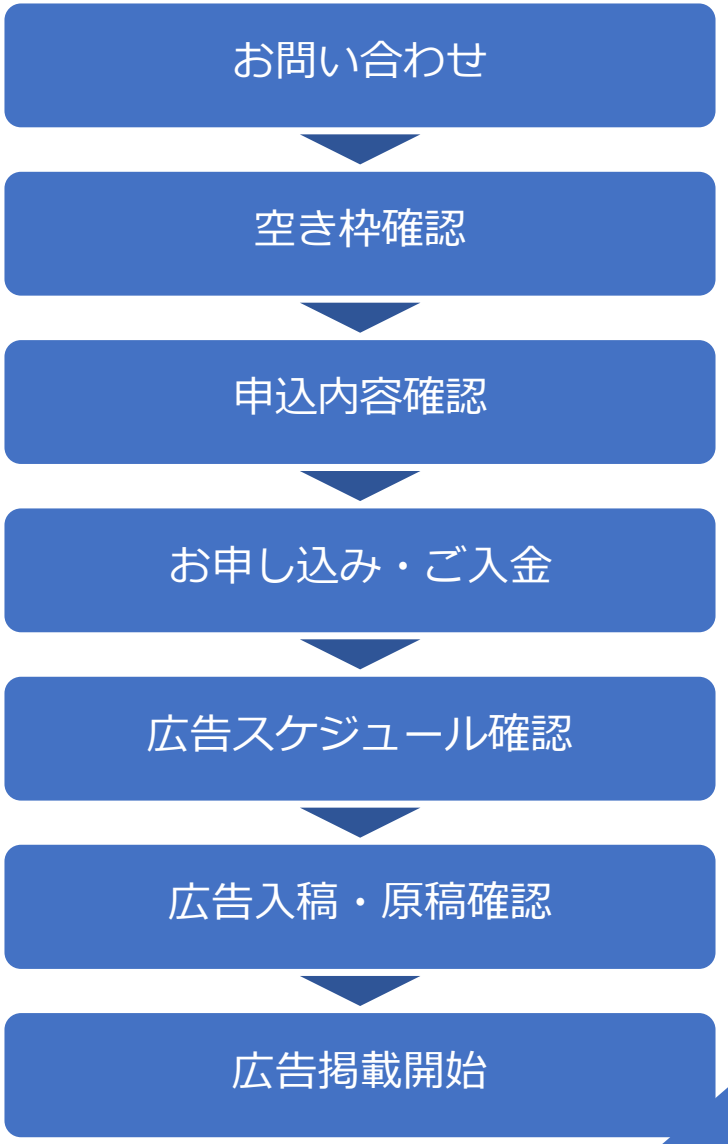

2021度版「ICT化のすすめ」発刊までのスケジュール

	2021年 2月	2021年 3月	2021年 4月	2021年 5月	2021年 6月	2021年 7月
診療科別 ICT化の すすめ			4月1日 ※メディカタログ 出展一覧データ 登録〆切	商品情報掲載 中面広告掲載 導入事例掲載 表2・表3掲載		納品日 7月21日
募集期限	募集＆製作期間			〆切 2021年5月26日 （水）	最終確認終了日 2021年6月25日 （金）	
製作 スケジュール	導入事例取材	導入事例取材	導入事例取材 商品情報登録	導入事例取材 商品情報登録	登録データ確認	印刷

※　募集期限間際にお申し込みの場合は、各種広告情報の登録や確認を行う期間が短くなりますので、予めご了承ください。

※　導入事例（取材あり）掲載においては、取材先や取材の日程調整など各社様でご判断の上、お申込はお早めにお願いいたします。

※　メディカタログに出展中の商品で、有料掲載しない商品につきましては、**2021年3月末の情報**をベースに、本書籍内における**「メディカタログ出展商品一覧」に掲載**いたします。（内容の修正などは、3月20日までにお済ませ下さい）

お問い合わせ先

日本医師会ORCA管理機構株式会社

〒113-0021

東京都文京区本駒込六丁目1番21号

コロナ社第3ビル6階

TEL：03-5981-9683（営業企画部）

FAX：03-5981-9682

メール：catalog@pm.orcamo.co.jp

担当：福田・架谷(ハサタニ)